

PLAN REZ DE CHAUSSEE
du bâtiment de fond
échelle 2 % suivant permis PU23016 de septembre 2002

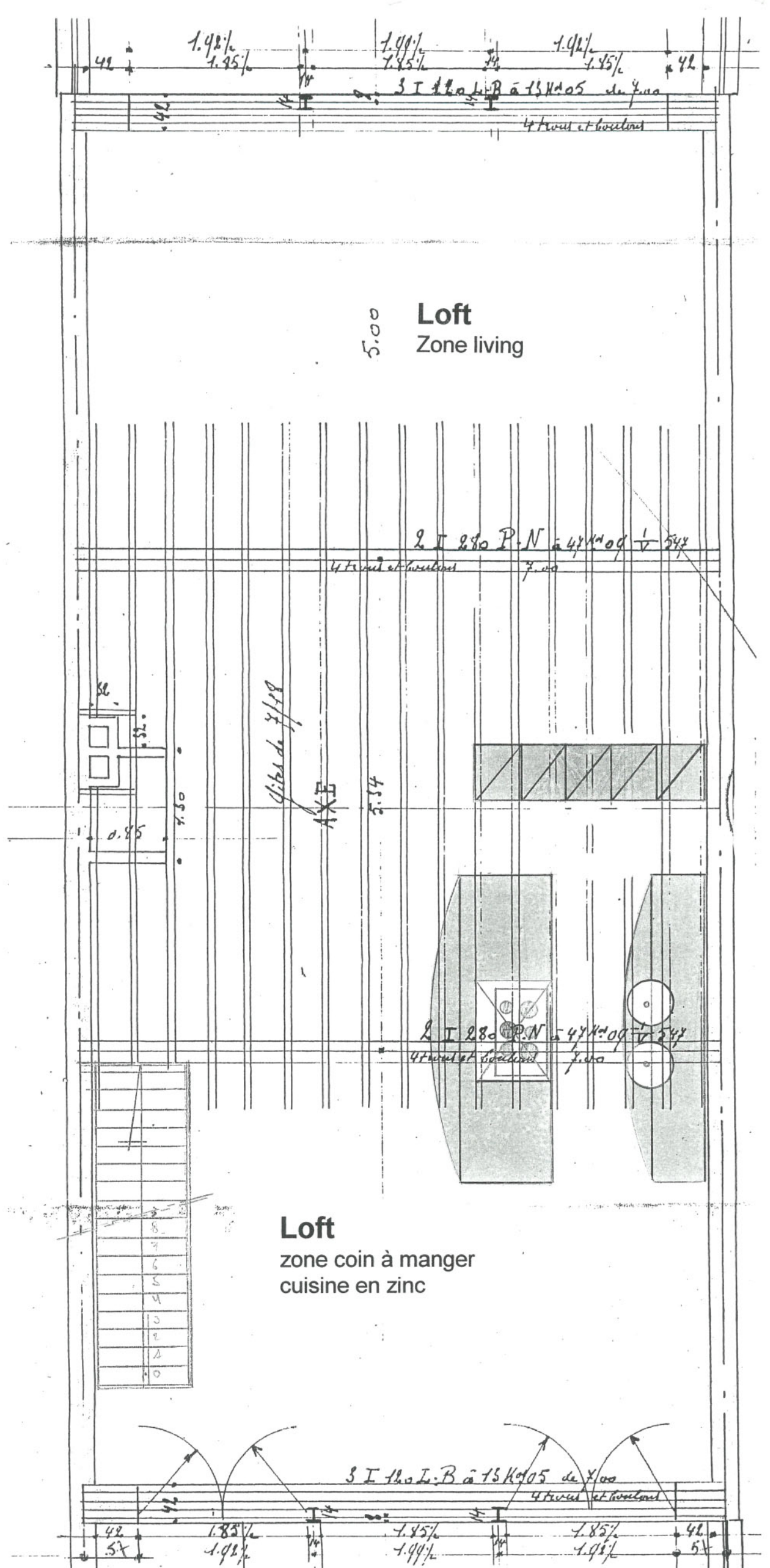

PLAN 1^{ER} ETAGE
du bâtiment de fond
échelle 2 % suivant permis PU23016 de septembre 2002

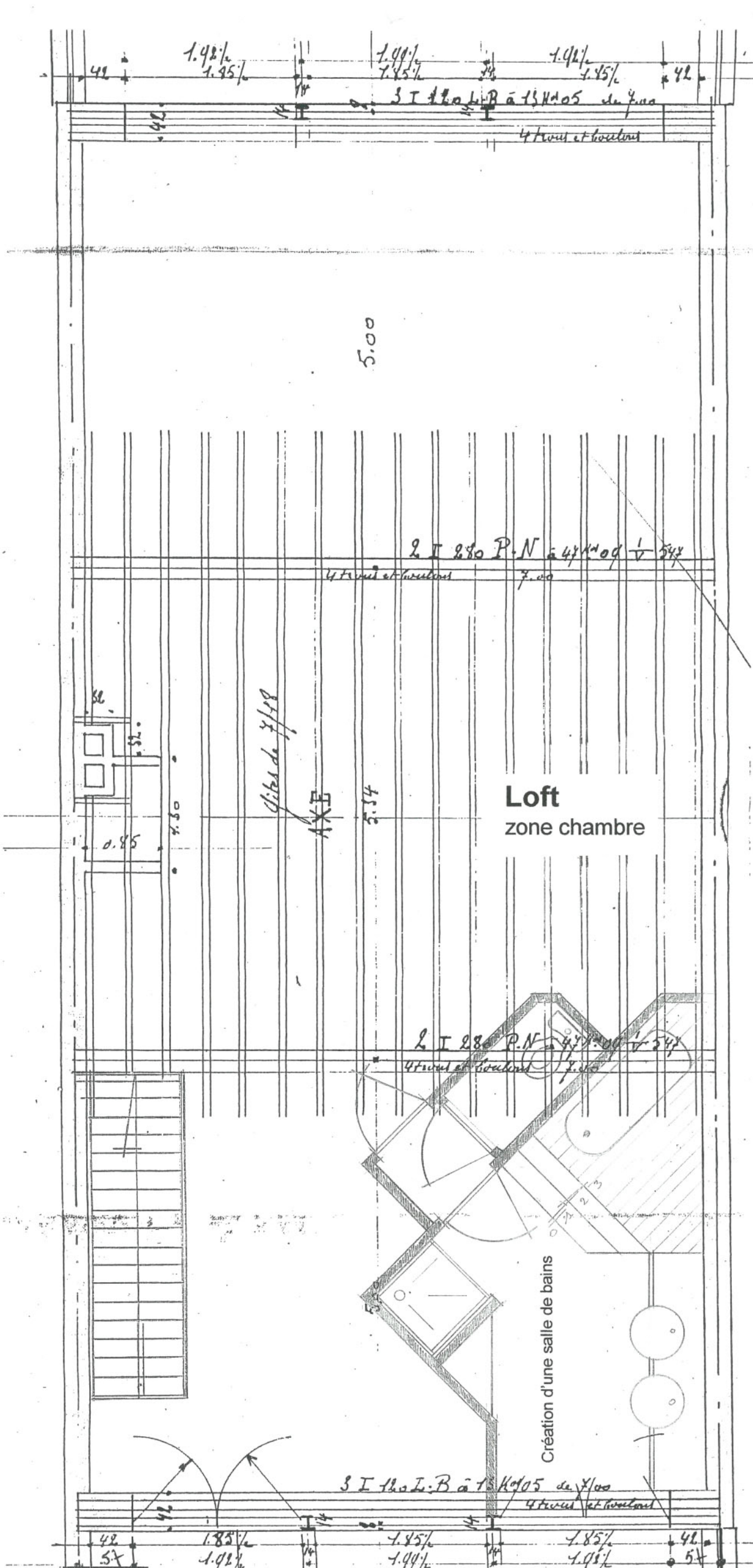

PLAN 2^{ème} ETAGE
du bâtiment du fond
échelle 2 % suivant permis PU23016 de septembre 2002

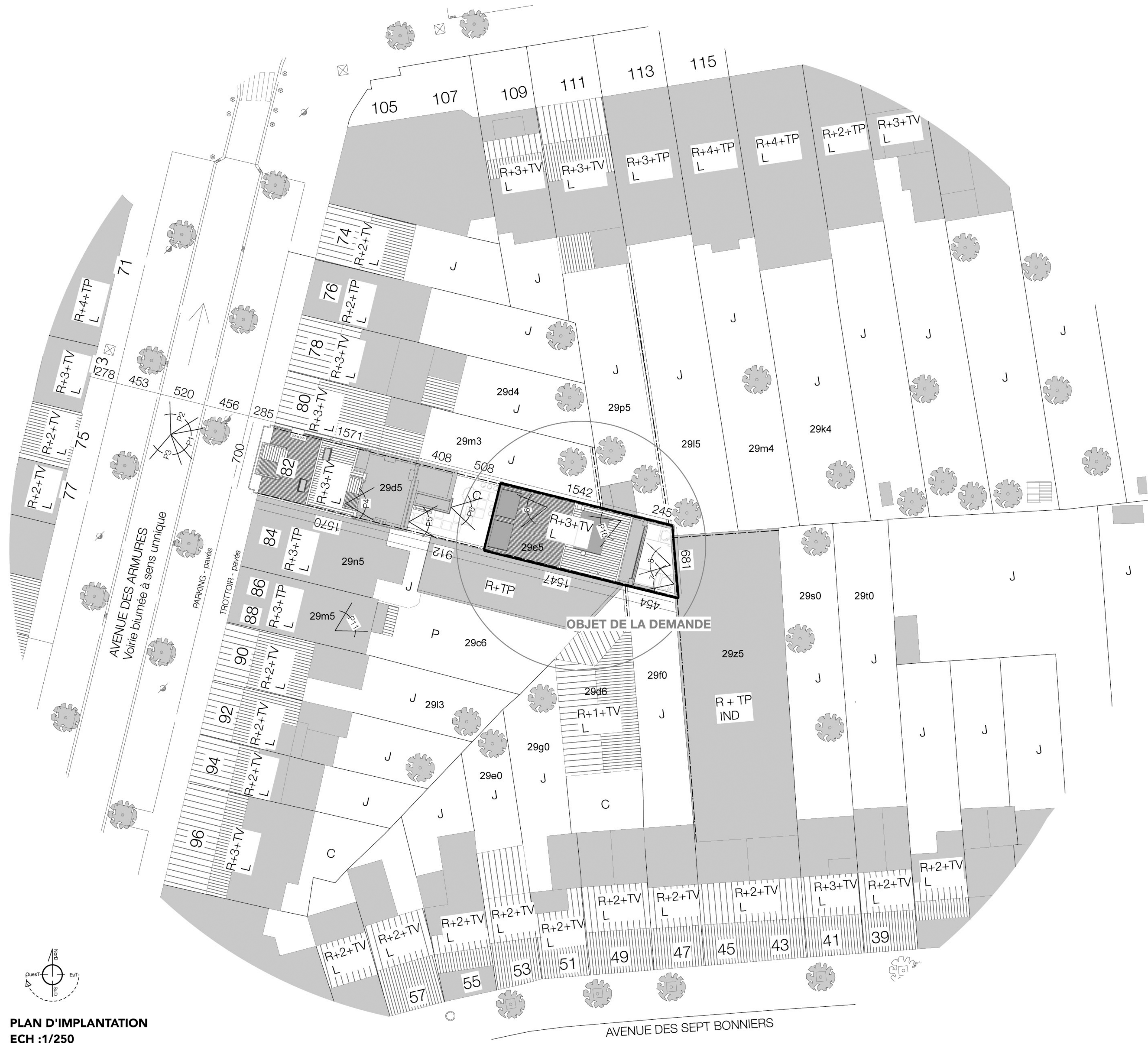

PLAN D'IMPLANTATION
ECH : 1/250

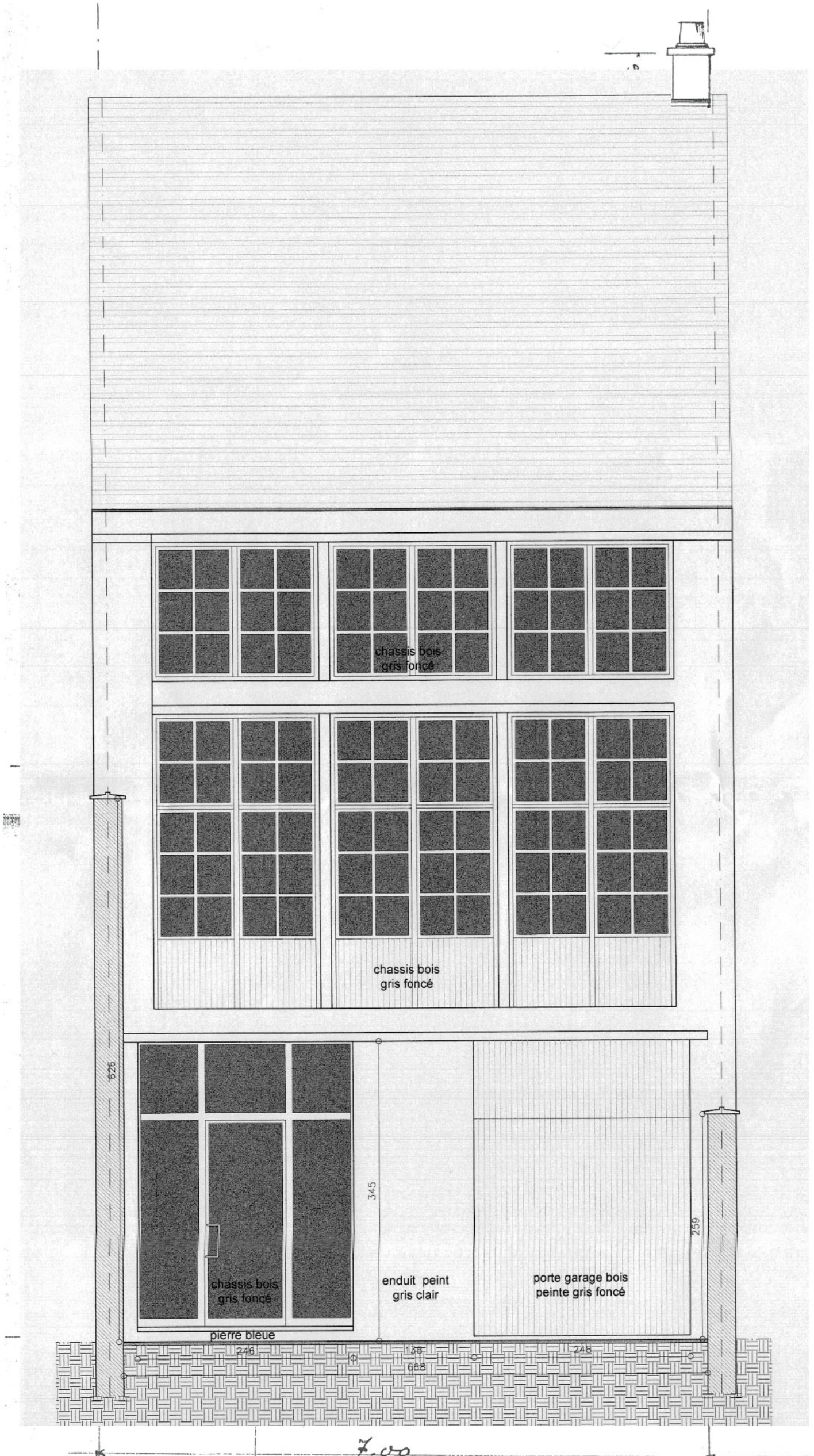

FACADE
du bâtiment de fond, côté rue
échelle 2 % suivant permis PU27211 de février 2020

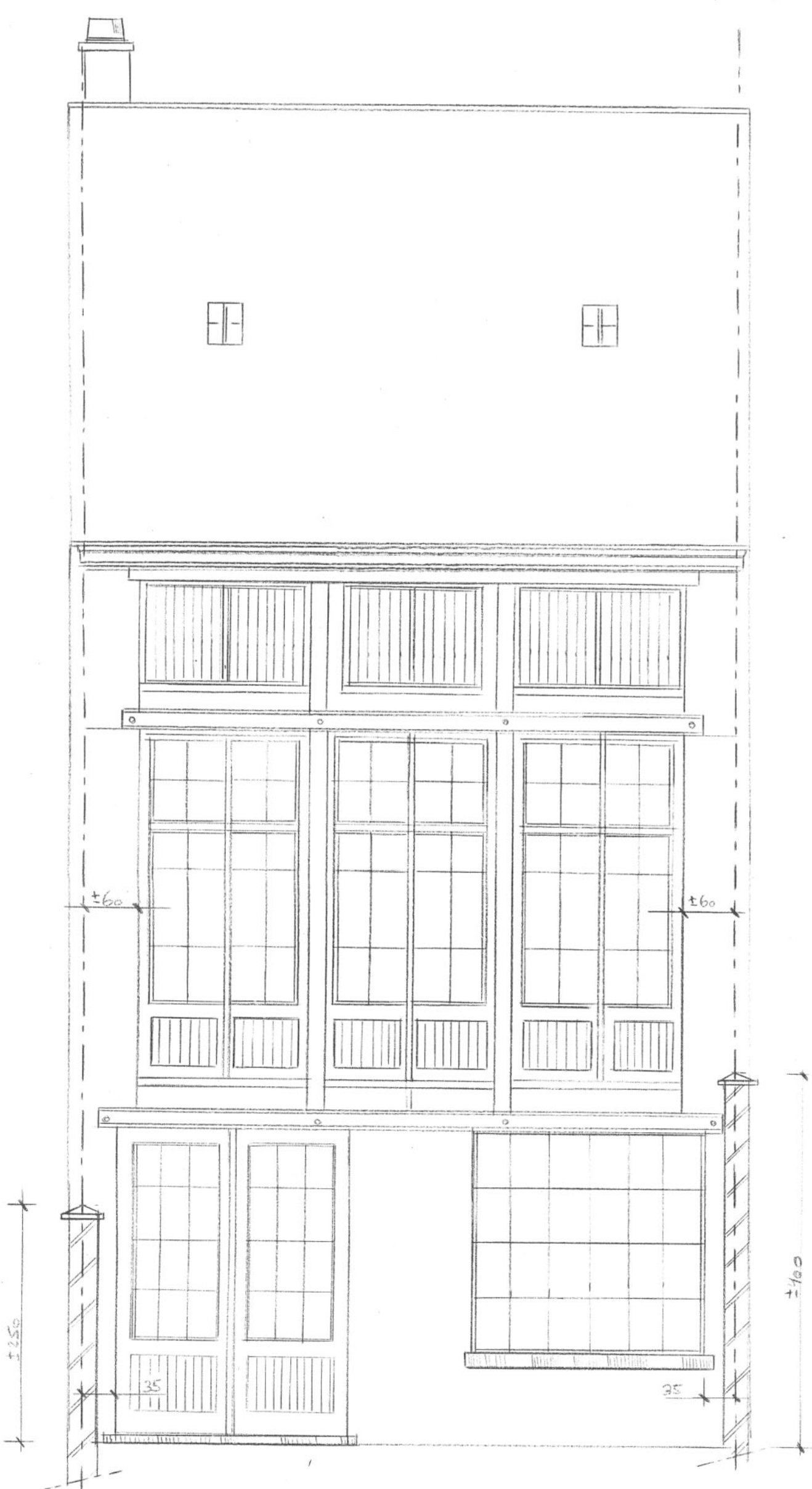

FACADE
du bâtiment de fond, côté arrière
échelle 2 % suivant permis PU23016 de septembre 2002

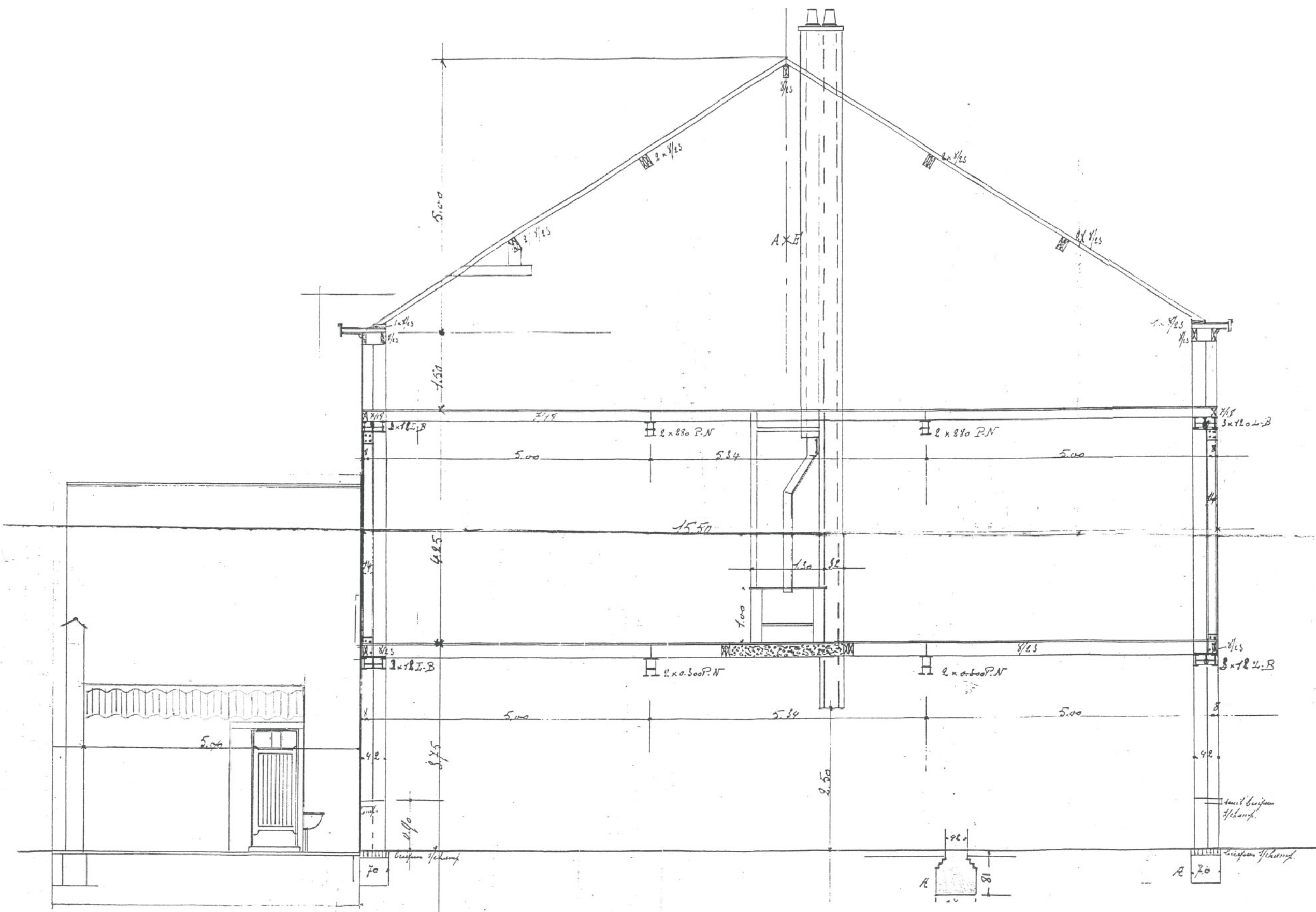

COUPE LONGITUDINALE
échelle 1.50 %
à travers le bâtiment du fond suivant permis PU23016 de septembre 2002

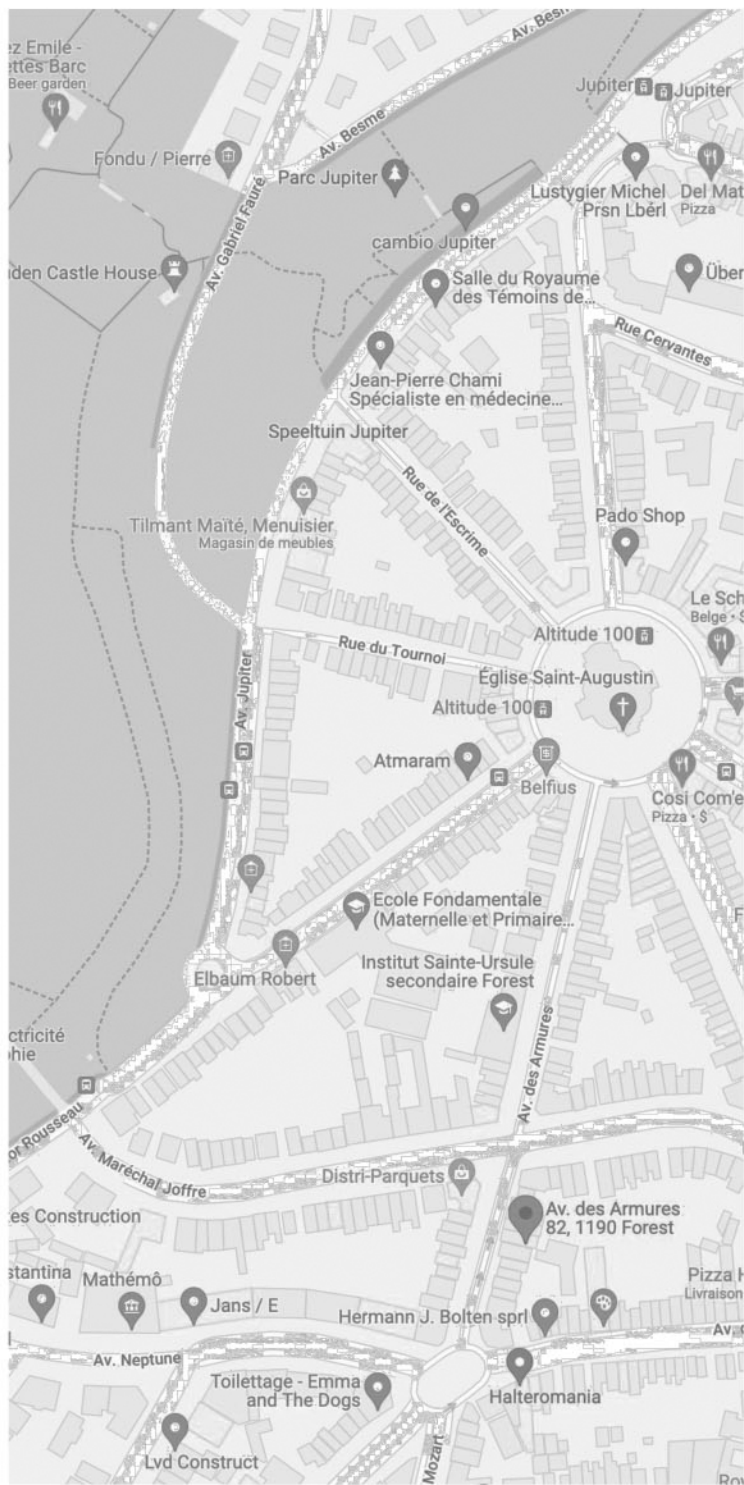

PLAN SITUATION 1/5000

LÉGENDE :
R+1+TP : Rez + 1 étage + Toiture plate
TV = toiture à versant TP = toit plat
c: combles I : Lucarne
L : Logement Cm: Commerce
J : Jardin P: Parking
C : Cour IND : industrie

TOUS LES NIVEAUX ET COTES SONT DONNES A TITRE INDICATIF. L'ENTREPRENEUR VERIFIERA LES DIMENSIONS DES ELEMENTS EXISTANTS AVANT TOUTE MISE EN OEUVRE. IL AVERTIRA L'ARCHITECTE EN CAS DE CONTRADICTION AVEC LES PLANS.

TOUS LES OUVRAGES STRUCTURELS SONT REALISES SUIVANT LES PLANS ET PRESCRIPTIONS DE L'INGENIEUR EN STABILITE ET SOUS SON CONTRÔLE.

TOUS LES DETAILS FIGURANT SUR LES PLANS SONT DES DETAILS DE PRINCIPE. L'ENTREPRENEUR FOURNIRA SES PLANS D'EXECUTION, ECHANTILLONS, MODELES, ... A L'APPROBATION DU MAITRE DE L'OUVRAGE ET DE L'ARCHITECTE.

LE BORDEREAU DEFINITIF DES CHÂSSIS SERA SOUMIS A L'APPROBATION DU MAITRE DE L'OUVRAGE AVANT MISE EN FABRICATION.

REGION DE BRUXELLES-CAPITALE
Commune de Forest

TRANSFORMATION D'UNE MAISON UNIFAMILIALE

avenue des Armures, 82 - 1190 Bruxelles
cadastre 3ème division, section B, parcelle 29e5

maître de l'ouvrage
[redacted]
[redacted]
architecte
Vincent Pigault de Beaupré inscrit à l'Ordre des Architectes
avenue Victor-Emmanuel III, 64a - 1180 Bruxelles / m +32 476 74 77 26 / f +32 2 374 97 00 / vpb@lovesarchitecture.be

implantation et situation / plans de situation de droit

phase
PU_23/05/2025 - permis d'urbanisme

indice
maître de l'ouvrage commune architecte